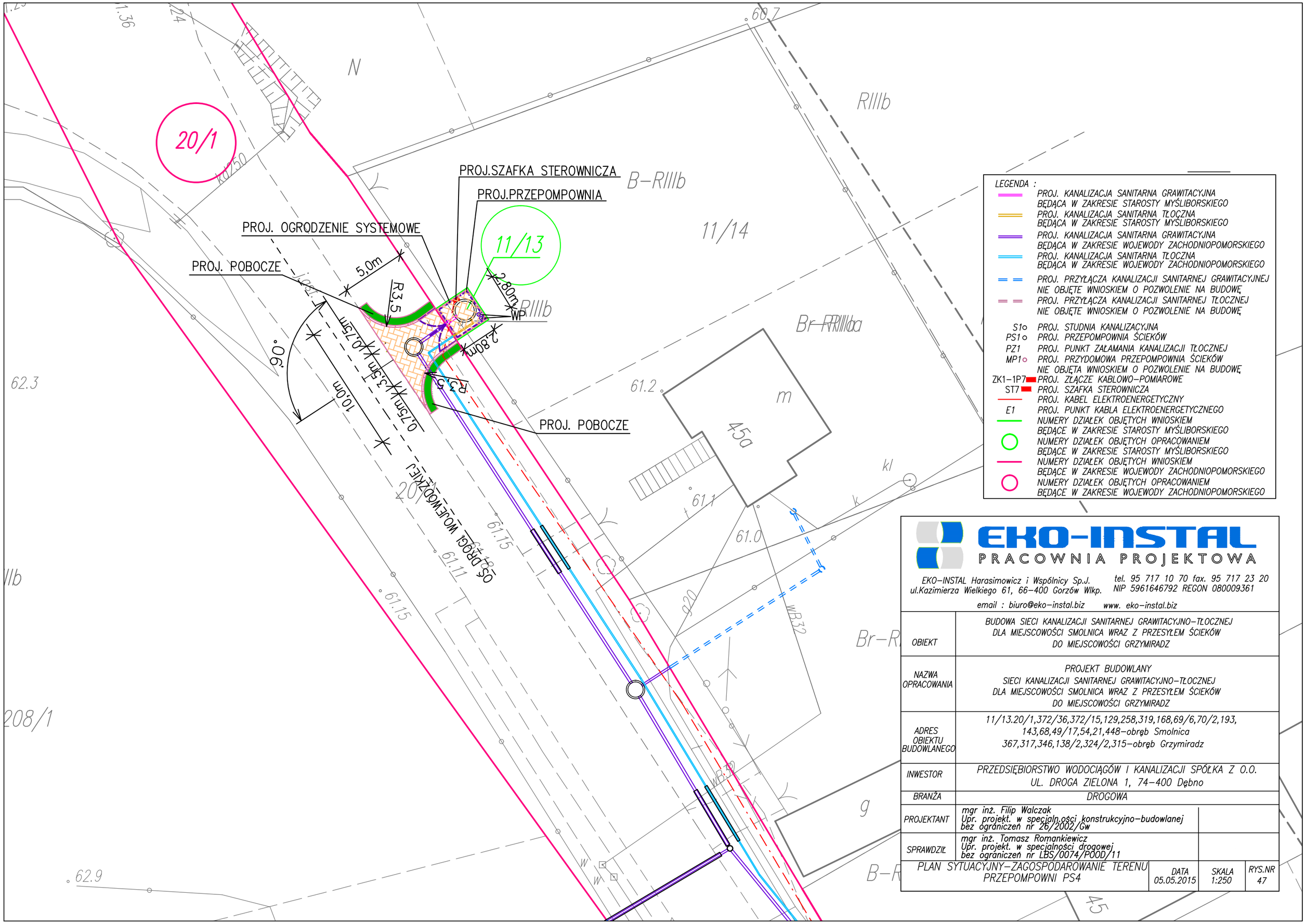

LEGENDA :

- PROJ. KANALIZACJA SANITARNA GRAWITACYJNA BĘDĄCA W ZAKRESIE STAROSTY MYŚLIBORSKIEGO
- PROJ. KANALIZACJA SANITARNA TŁOCZNA BĘDĄCA W ZAKRESIE STAROSTY MYŚLIBORSKIEGO
- PROJ. KANALIZACJA SANITARNA GRAWITACYJNA BĘDĄCA W ZAKRESIE WOJEWODY ZACHODNIOPOMORSKIEGO
- PROJ. KANALIZACJA SANITARNA TŁOCZNA BĘDĄCA W ZAKRESIE WOJEWODY ZACHODNIOPOMORSKIEGO
- PROJ. PRZYŁĄCZA KANALIZACJI SANITARNEJ GRAWITACYJNEJ NIE OBJĘTE WNIOSKIEM O POZWOLENIE NA BUDOWĘ
- PROJ. PRZYŁĄCZA KANALIZACJI SANITARNEJ TŁOCZNEJ NIE OBJĘTE WNIOSKIEM O POZWOLENIE NA BUDOWĘ
- S1 PROJ. STUDNIA KANALIZACYJNA
- PS1 PROJ. PRZEPOMPOWNIA ŚCIEKÓW
- PZ1 PROJ. PUNKT ZAŁAMANIA KANALIZACJI TŁOCZNEJ
- MP1 PROJ. PRZYDOMOWA PRZEPOMPOWNIA ŚCIEKÓW NIE OBJĘTA WNIOSKIEM O POZWOLENIE NA BUDOWĘ
- ZK1-1P7 PROJ. ZŁĄCZE KABLOWO-POMIAROWE
- ST7 PROJ. SZAFKA STEROWNICZA
- PROJ. KABEL ELEKTROENERGETYCZNY
- E1 PROJ. PUNKT KABLA ELEKTROENERGETYCZNEGO
- NUMERY DZIAŁEK OBJĘTYCH WNIOSKIEM BĘDĄCE W ZAKRESIE STAROSTY MYŚLIBORSKIEGO
- NUMERY DZIAŁEK OBJĘTYCH OPRACOWANIEM BĘDĄCE W ZAKRESIE STAROSTY MYŚLIBORSKIEGO
- NUMERY DZIAŁEK OBJĘTYCH WNIOSKIEM BĘDĄCE W ZAKRESIE WOJEWODY ZACHODNIOPOMORSKIEGO
- NUMERY DZIAŁEK OBJĘTYCH OPRACOWANIEM BĘDĄCE W ZAKRESIE WOJEWODY ZACHODNIOPOMORSKIEGO

EKO-INSTAL
PRACOWNIA PROJEKTOWA

EKO-INSTAL Harasimowicz i Wspólnicy Sp.J.
ul.Kazimierza Wielkiego 61, 66-400 Gorzów Wlkp.
tel. 95 717 10 70 fax. 95 717 23 20
NIP 5961646792 REGON 080009361
email : biuro@eko-instal.biz www. eko-instal.biz

OBIEKT	BUDOWA SIECI KANALIZACJI SANITARNEJ GRAWITACYJNO-TŁOCZNEJ DLA MIEJSCOWOŚCI SMOLNICA WRAZ Z PRZESYŁEM ŚCIEKÓW DO MIEJSCOWOŚCI GRZYMIRADZ
NAZWA OPRACOWANIA	PROJEKT BUDOWLANY SIECI KANALIZACJI SANITARNEJ GRAWITACYJNO-TŁOCZNEJ DLA MIEJSCOWOŚCI SMOLNICA WRAZ Z PRZESYŁEM ŚCIEKÓW DO MIEJSCOWOŚCI GRZYMIRADZ
ADRES OBIEKTU BUDOWLANEGO	11/13.20/1,372/36,372/15,129,258,319,168,69/6,70/2,193, 143,68,49/17,54,21,448-obręb Smolnica 367,317,346,138/2,324/2,315-obręb Grzymiradz
INWESTOR	PRZEDSIĘBIORSTWO WODOCIĄGÓW I KANALIZACJI SPÓŁKA Z O.O. UL. DROGA ZIELONA 1, 74-400 Dębno
BRANŻA	DROGOWA
PROJEKTANT	mgr inż. Filip Walczak Upr. projekt. w specjalności konstrukcyjno-budowlanej bez ograniczeń nr 26/2002/Gw
SPRAWDZIŁ	mgr inż. Tomasz Romankiewicz Upr. projekt. w specjalności drogowej bez ograniczeń nr LBS/0074/POOD/11

PLAN SYTUACYJNY-ZAGOSPODAROWANIE TERENU PRZEPOMPOWNI PS4	DATA 05.05.2015	SKALA 1:250	RYS.NR 47